

ZONA DE PROYECTO



ESPECIFICACIONES

- A. GERENCIA DE ADMINISTRACION Y FINANZAS
- SUMINISTRO Y APLICACIÓN DE PINTURA ACRÍLICA ANTI-BACTERIAL EN EXTERIOR DE EDIFICIO DE ADMINISTRACIÓN.
  - SUMINISTRO Y REPOSICIÓN DE FALSO PLAFÓN RETICULADO DE 61 X 61 CM. X 15 MM.
  - SUMINISTRO E INSTALACIÓN DE APAGADOR DOBLE
  - SUMINISTRO E INSTALACIÓN DE LUMINARIA CIRCULAR EMPOTRABLE LED 18 W CON DIMENSIONES DE 20 X 220 X220 mm DE DIÁMETRO.
  - SUMINISTRO E INSTALACIÓN DE CONTACTO REGULADO.
  - SUMINISTRO E INSTALACIÓN DE CONTACTO DUPLEX.
  - SUMINISTRO E INSTALACIÓN DE CONTACTO DOBLE.
  - MANTENIMIENTO DE AIRE ACONDICIONADO EN ÁREA DE COMEDOR.

SIMBOLOGIA

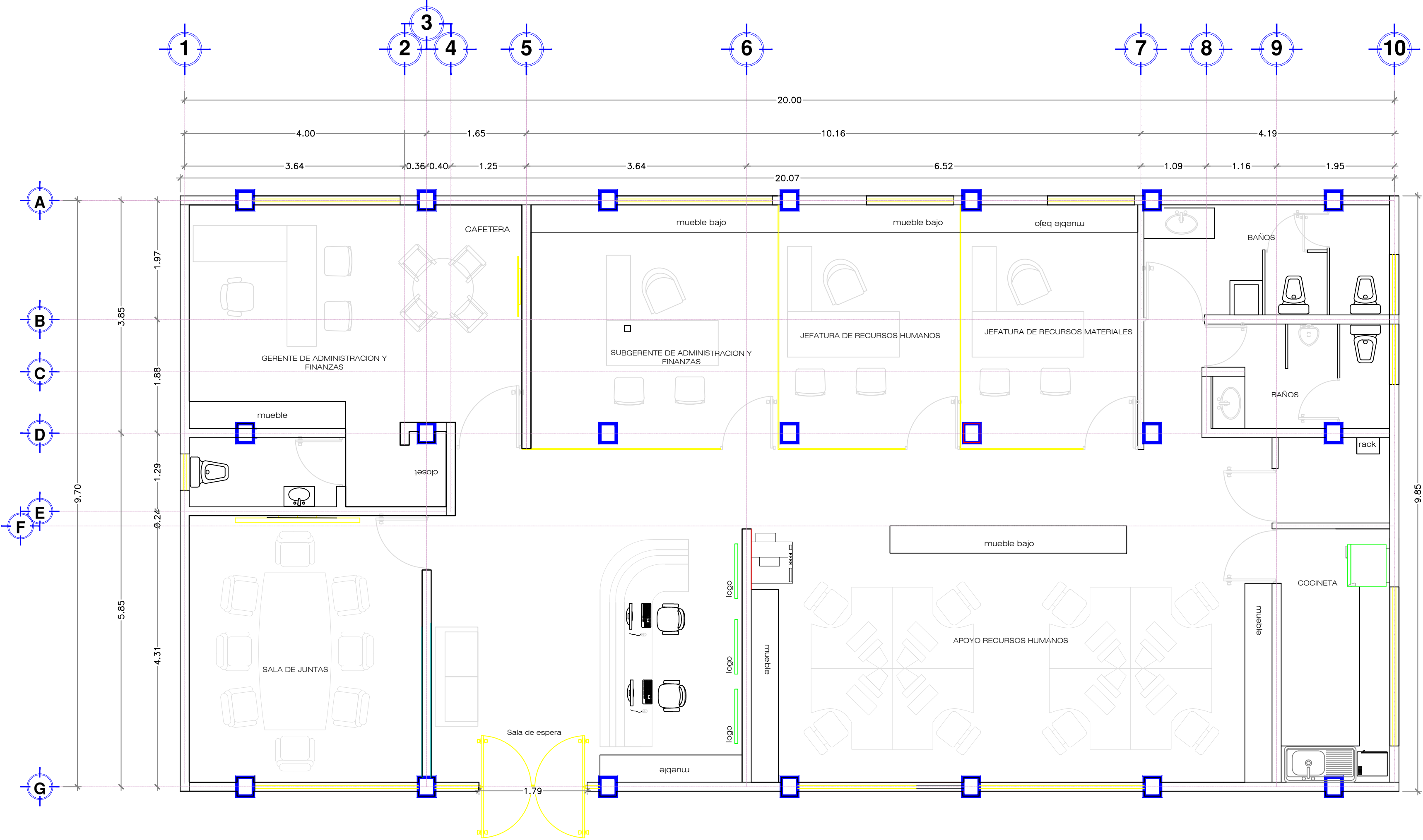

PLANTA ARQUITECTÓNICA  
GERENCIA DE ADMINISTRACIÓN

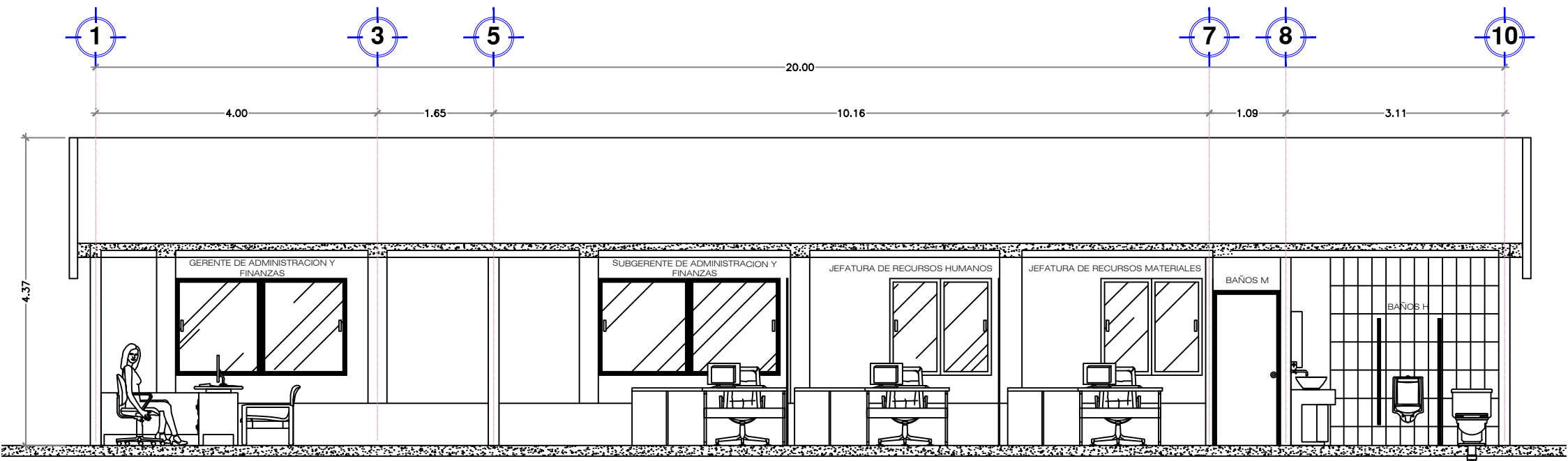

CORTE X-X'  
GERENCIA DE ADMINISTRACION

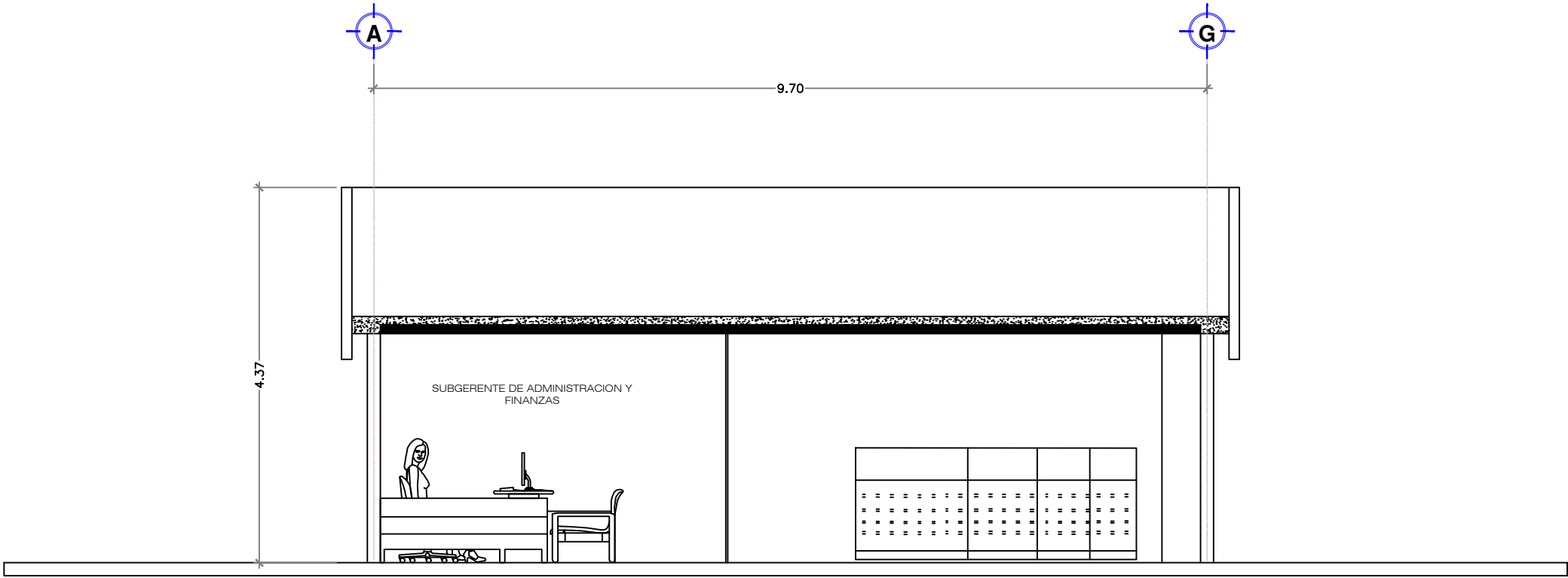

CORTE Y-Y'  
GERENCIA DE ADMINISTRACION

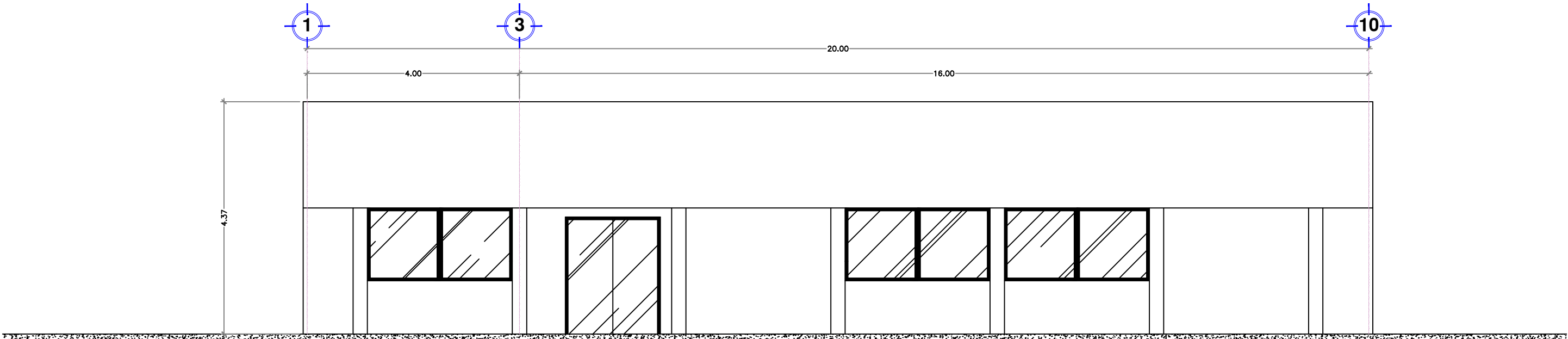

FACHADA PRINCIPAL  
GERENCIA DE ADMINISTRACION

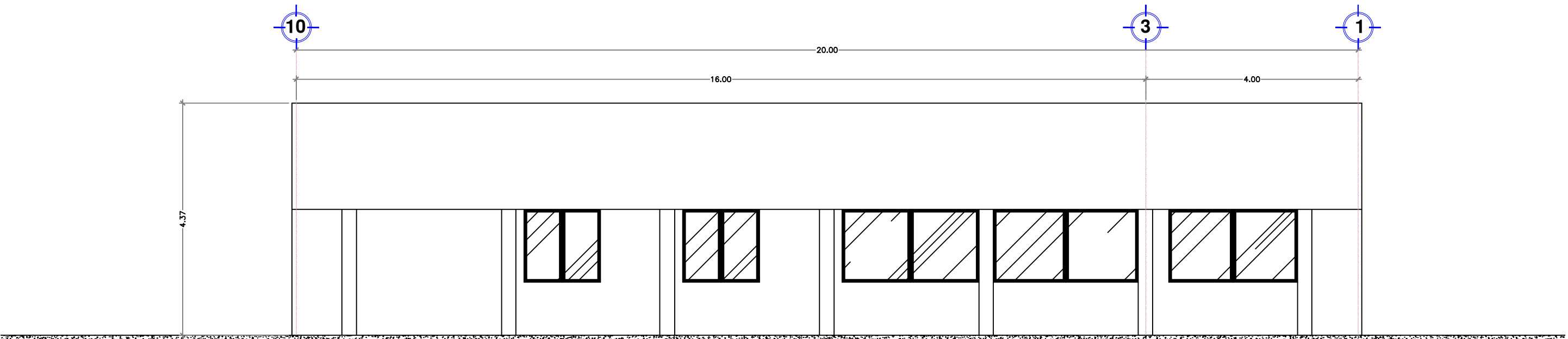

FACHADA POSTERIOR  
GERENCIA DE ADMINISTRACION

RUBRO: "MANTENIMIENTO GENERAL A OFICINAS EN EDIFICACIONES DEL ÁREA ADMINISTRATIVA Y OPERATIVA DE LA ASIPONATUX UBICADAS EN EL PUERTO DE TUXPAN, VERACRUZ"	FECHA : JULIO 2025	 Secretaría De Marina ADMINISTRACIÓN DEL SISTEMA PORTUARIO NACIONAL TUXPAN, S.A. DE C.V.	APROBÓ:  ING. ALBERTO PEYROT AMAYA GERENTE DE OPERACIONES E INGENIERÍA	VERIFICÓ:  ING. RAMÓN DE JESÚS RODRÍGUEZ RUIZ SUBGERENTE DE INGENIERÍA Y ECOLOGÍA.	REVISÓ:  ING. IVAN ZARATE ZUBIRIA JEFE DEL DEPARTAMENTO DE PROYECTOS Y CONSTRUCCIÓN	PROYECTÓ:  ARQ. OSCAR GIOVANI CRUZ ANTONIO SUPERVISOR DE OBRA Y MANTENIMIENTO
	ESCALA : S/N					
	ACOTACIÓN: METROS					
DESCRIPCIÓN : "EDIFICIO DE GERENCIA DE ADMINISTRACIÓN"	No. DE PLANO: ASIPONATUX-MTTO-ADMON					