

PLANTA ARQUITECTÓNICA
CASA No.1

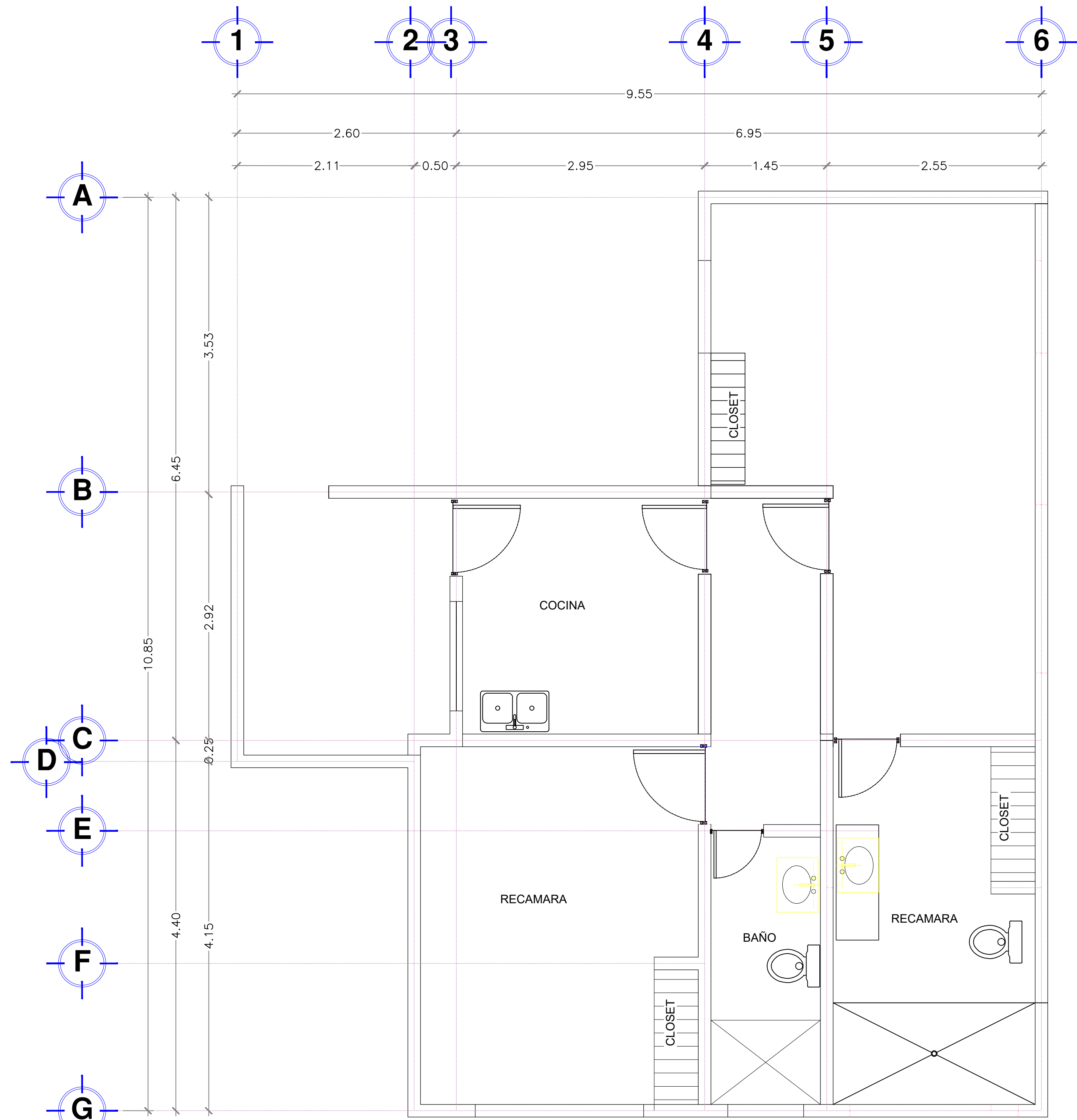

PLANTA ARQUITECTÓNICA
CASA No.2

ZONA DE PROYECTO



ESPECIFICACIONES

- L.- FARO DEL PUERTO Y UNIDADES DE SERVICIOS, CONSTRUCCION DE CASITA DE VIGILANCIA Y BARRA PERIMETRAL
- 86.- SUMINISTRO Y APLICACIÓN DE PINTURA ACRÍLICA ANTIBACTERIAL EN DALAS Y CASTILLOS.
- 87. LIMPIEZA MANUAL CON AGUA Y JABÓN LÍQUIDO BIODEGRADABLE Y EQUIPO DE HIDROLAVADO EN BARRA.
- 88. SUMINISTRO Y APLICACIÓN DE PINTURA ACRÍLICA ANTIBACTERIAL EN DALA Y COLUMNAS DE LA BARRA.
- 89. SUMINISTRO Y APLICACIÓN DE PINTURA ACRÍLICA ANTIBACTERIAL EN ANUNCIO DE FARO ROTULADO
- 90. SUMINISTRO Y APLICACIÓN DE PINTURA ACRÍLICA ANTIBACTERIAL EN EXTERIOR DE LA CASA NO 1 DE VISITAS DEL FARO.
- 91. SUMINISTRO Y APLICACIÓN POR ASPERSIÓN A DOS MANOS DE RECUBRIMIENTO AUTOPRIMARIO AMERLOCK
- 92. SUMINISTRO Y APLICACIÓN DE PINTURA ACRÍLICA ANTIBACTERIAL EN INTERIOR DE LA CASA NO 1 DE VISITAS DEL FARO.
- 93. SUMINISTRO Y APLICACIÓN DE PINTURA ACRÍLICA ANTIBACTERIAL EN INTERIOR DE LA CASA NO 2 DE VISITAS DEL FARO.
- 94. SUMINISTRO Y APLICACIÓN DE PINTURA ACRÍLICA ANTIBACTERIAL EN EXTERIOR DE LA CASA NO 2 DE VISITAS DEL FARO.
- 95. SUMINISTRO Y APLICACIÓN DE PINTURA ACRÍLICA ANTIBACTERIAL EN EXTERIOR DEL FARO CON UN RADIO DE 1.75 M PROMEDIO.
- 96.1.SUMINISTRO Y APLICACIÓN DE PINTURA ACRÍLICA ANTIBACTERIAL EN EXTERIOR DE PLANTA DE EMERGENCIA.
- 97. SUMINISTRO Y APLICACIÓN POR ASPERSIÓN A DOS MANOS DE RECUBRIMIENTO AUTOPRIMARIO AMERLOCK.
- 98. SUMINISTRO INSTALACIÓN DE PUERTA DE MADERA DE TAMBOR CON DIMENSIONES 2.20 M DE ALTURA X 1 M.
- 99. LIMPIEZA Y BARNIZADO DE PUERTA DE MADERA DE TAMBOR PRINCIPAL.
- 100. SUMINISTRO INSTALACIÓN DE PUERTA DE MADERA DE TAMBOR EN BODEGA.
- 101. SUMINISTRO E INSTALACIÓN DE LUMINARIA CIRCULAR DE SOBRE PONER CON DIMENSIONES DE 18.40 CM DE DIÁMETRO.
- 102. SUMINISTRO Y COLOCACIÓN DE MINISPLIT MIRAGE INVERTER XR 1 TONELADA.

SIMBOLOGIA

RUBRO: "MANTENIMIENTO GENERAL A OFICINAS EN EDIFICACIONES DEL ÁREA ADMINISTRATIVA Y OPERATIVA DE LA ASIPONATUX UBICADAS EN EL PUERTO DE TUXPAN, VERACRUZ"	FECHA : JULIO 2025	<div><div>Marina Secretaría De Marina</div><div><div>ADMINISTRACIÓN DEL SISTEMA PORTUARIO NACIONAL TUXPAN, S.A. DE C.V.</div></div></div>	APROBÓ: ING. ALBERTO PEYROT AMAYA GERENTE DE OPERACIONES E INGENIERÍA	VERIFICÓ : ING. RAMÓN DE JESÚS RODRÍGUEZ RUIZ SUBGERENTE DE INGENIERÍA Y ECOLOGÍA.	REVISÓ: ING. IVAN ZARATE ZUBIRIA JEFE DEL DEPARTAMENTO DE PROYECTOS Y CONSTRUCCIÓN	PROYECTÓ: ARQ. OSCAR JOVANI CRUZ ANTONIO SUPERVISOR DE OBRA Y MANTENIMIENTO
	ESCALA : S/N					
	ACOTACIÓN: METROS					
DESCRIPCIÓN : "CASA DE FARO 1 Y 2"	No. DE PLANO: ASIPONATUX-MTTO-CFARO					