

ZONA DE PROYECTO



ESPECIFICACIONES

- U.- EDIFICIO DE COMERCIALIZACIÓN
- 180.- SUMINISTRO Y APLICACIÓN DE PINTURA ACRÍLICA ANTI-BACTERIAL EN EXTERIOR DE EDIFICIO DE COMERCIALIZACIÓN
 - 181. SUMINISTRO Y COLOCACIÓN DE APAGADOR DOBLE MODELO BP02-CBB COLOR BLANCO MARCA LUCEK
 - 182. SUMINISTRO Y COLOCACIÓN DE APAGADOR TRIPLE MODELO BA03-B COLOR BLANCO MARCA LUCEK
 - 183. SUMINISTRO E INSTALACIÓN DE LAMPARA MARCA VOLTECK LAIT PLA-213L, LUMINARIO LED CUADRADO TIPO PLAFÓN 24 W
 - 184. SUMINISTRO E INSTALACIÓN DE LUMINARIA CIRCULAR DE SOBRE PONER CON DIMENSIONES DE 18.40CM DE DIÁMETRO X 3.20CM DE ALTURA LUZ DE BLANCA
 - 185. SUMINISTRO E INSTALACIÓN DE MOSQUITEROS, MEDIDAS DE 1.30 M DE ALTO X 0.75 M ANCHO

SIMBOLOGIA

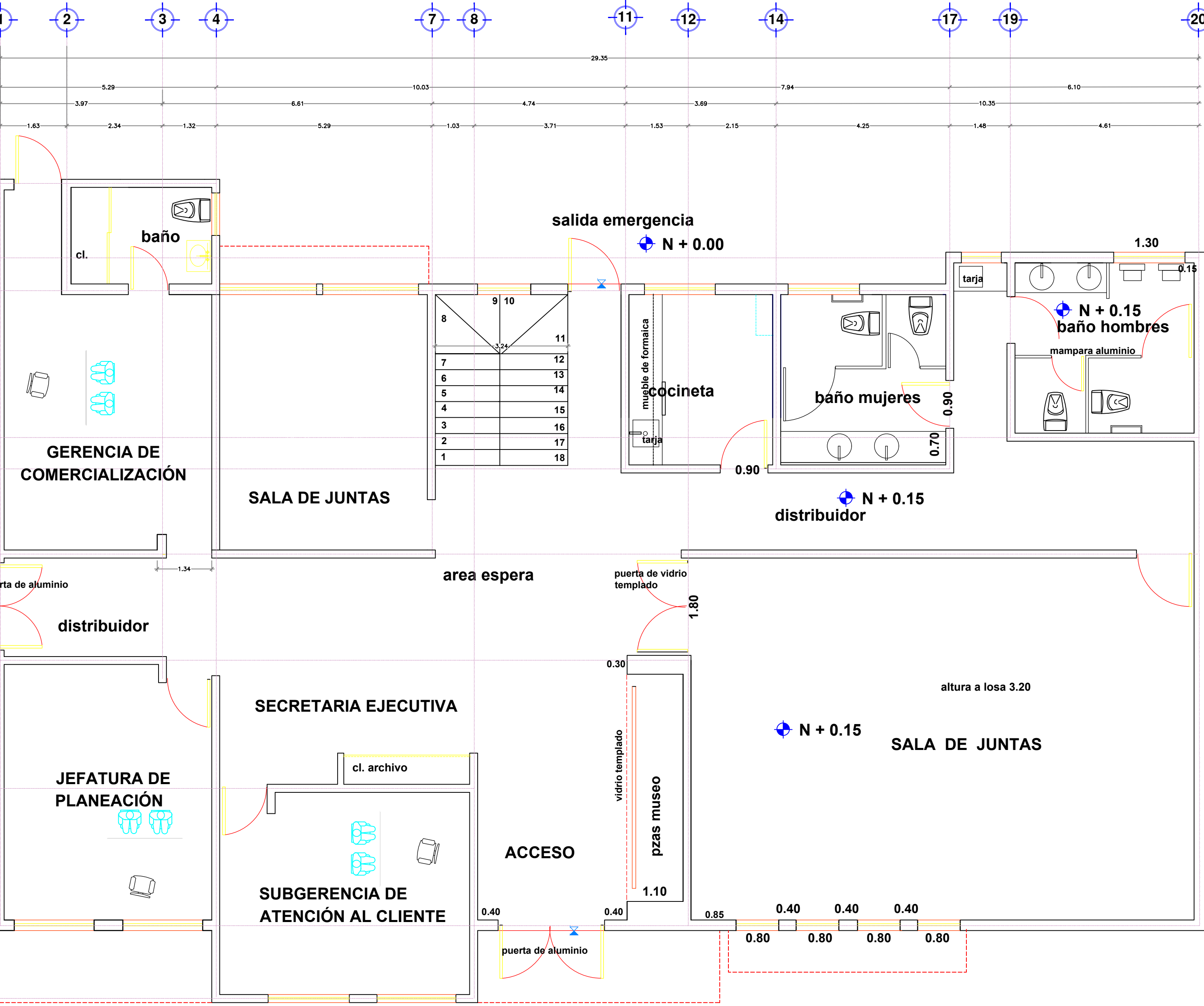

PLANTA ARQUITECTÓNICA
COMERCIALIZACIÓN (PLANTA BAJA)

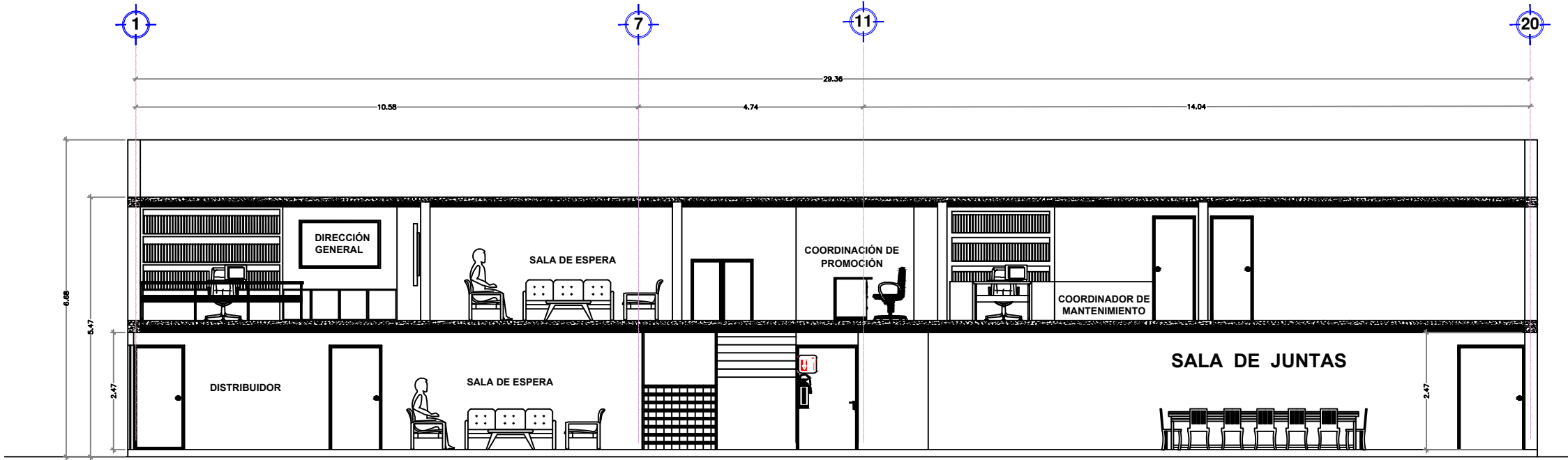

CORTE X-X'

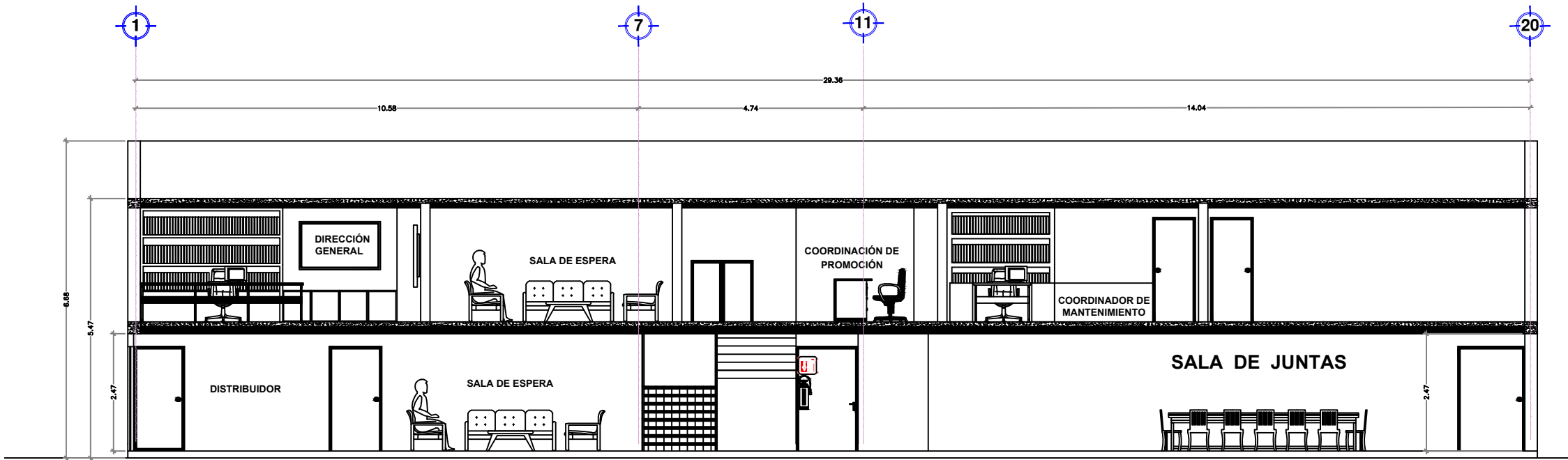

CORTE X-X'

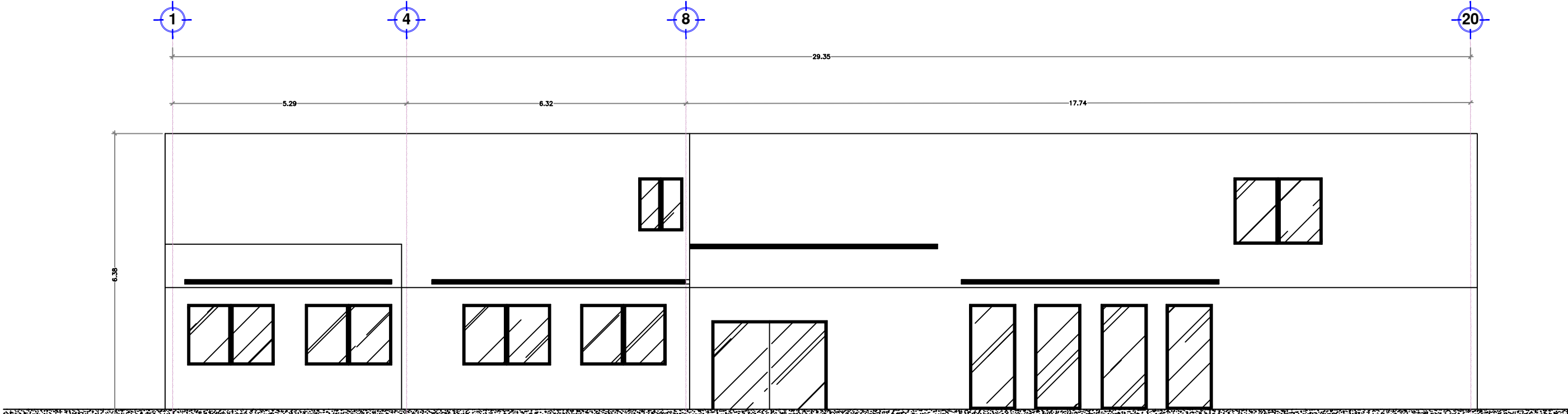

FACHADA PRINCIPAL
COMERCIALIZACIÓN (PLANTA BAJA)

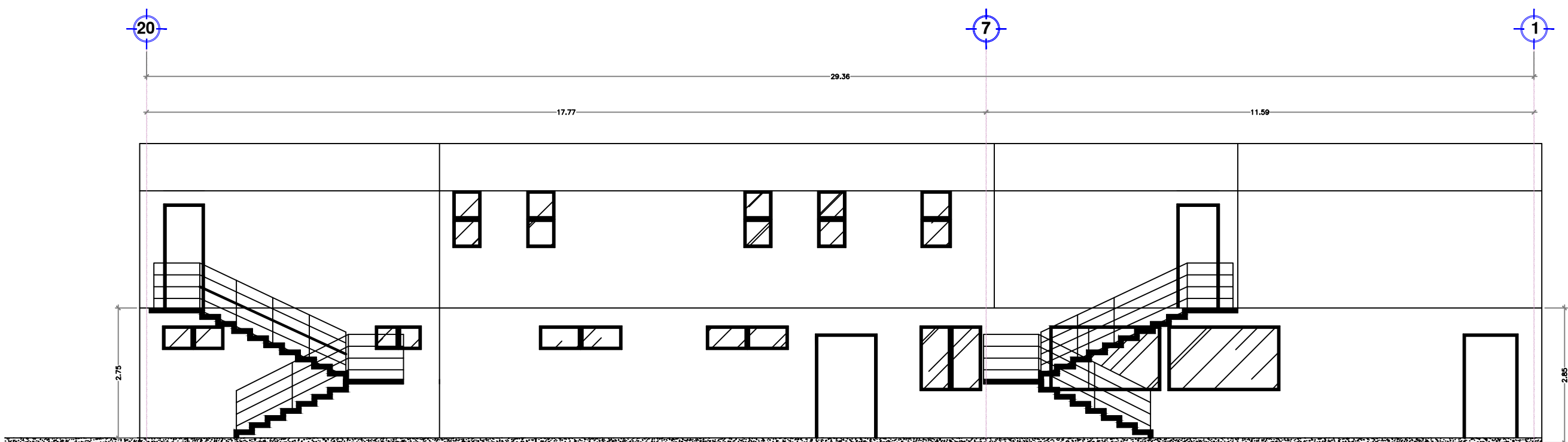

FACHADA POSTERIOR
COMERCIALIZACIÓN (PLANTA BAJA)

RUBRO: "MANTENIMIENTO GENERAL A OFICINAS EN EDIFICACIONES DEL ÁREA ADMINISTRATIVA Y OPERATIVA DE LA ASIPONATUX UBICADAS EN EL PUERTO DE TUXPAN, VERACRUZ"	FECHA : JULIO 2025	   ADMINISTRACIÓN DEL SISTEMA PORTUARIO NACIONAL TUXPAN, S.A. DE C.V.	APROBÓ: ING. ALBERTO PEYROT AMAYA GERENTE DE OPERACIONES E INGENIERÍA	VERIFICÓ: ING. RAMÓN DE JESÚS RODRÍGUEZ RUIZ SUBGERENTE DE INGENIERÍA Y ECOLOGÍA.	REVISÓ: ING. IVAN ZARATE ZUBIRIA JEFE DEL DEPARTAMENTO DE PROYECTOS Y CONSTRUCCIÓN	PROYECTÓ: ARQ. OSCAR GIOVANI CRUZ ANTONIO SUPERVISOR DE OBRA Y MANTENIMIENTO
	ESCALA : S/N					
	ACOTACIÓN: METROS					
DESCRIPCIÓN : "EDIFICIO DE COMERCIALIZACIÓN (PLANTA BAJA)"	No. DE PLANO: ASIPONATUX-MTTO-COMERCI					